BY-LAW NO. 2016-03 M

A BY-LAW TO AMEND BY-LAW NO. 2006-01 ENTITLED "THE CITY OF BATHURST MUNICIPAL PLAN BY-LAW"

The Council of the City of Bathurst, under authority vested in it by Section 74 of the *Community Planning Act*, hereby enacts as follows:

1. The City of Bathurst Municipal Plan By-law (By-law 2006-01), done and passed on March 20, 2006, duly registered in Gloucester County on July 21, 2010 and identified by the number 29002053, is modified as follows:

2. The City of Bathurst's Municipal Plan By-law (By-law 2006-01) Schedule "A", entitled "General Plan for Future Land Use" is modified as shown on the plan dated April 27, 2016 and presented in the attached Schedule "B".

3. The land use designation is modified by changing a portion of the property located at 1500 St-Anne Street, property identification number 20146494 the land use designation on the Municipal Plan is changed from "Residential" to " Commercial "

Enacted on May 5, 2016.

IN WITNESS WHEREOF, the City of Bathurst affixed its Corporate Seal to this By-law.

First Reading: May 2, 2016 (in its entirety in both languages)
Second Reading: May 2, 2016 (by title in both languages)
Third Reading and Enactment: May 5, 2016 (by title in both languages)

ARRÊTÉ MUNICIPAL Nº 2016-03 M

UN ARRÊTÉ POUR MODIFIER L'ARRÊTÉ Nº 2006-01 INTITULÉ « PLAN MUNICIPAL DE LA VILLE DE BATHURST »

En vertu des dispositions de l'article 74 de la *Loi sur l'urbanisme*, le conseil de ville de Bathurst décrète ce qui suit :

1. L'Arrêté du Plan Municipal de la Ville de Bathurst (Arrêté 2006-01) fait et adopté le 20 mars 2006, déposé au bureau d'enregistrement du comté de Gloucester le 21 juillet 2010 et portant le numéro 29002053, est modifié ainsi :

2. L'annexe « A » du Plan Municipal de la Ville de Bathurst (Arrêté 2006-01), intitulé « Plan d`occupation Futur des sols » est modifié tel qu'illustré sur le plan daté du 27 avril 2016 qui figure à l'annexe « B » ci-jointe

3. La classification des sols est modifiée :en changeant une portion de la propriété située au 1500, rue St-Anne et portant le numéro cadastral 20146494. Aux fins de l'Arrêté de zonage, la propriété est présentement classée « Résidentielle unifamiliale et bi-familiale»; la classification de cette propriété sera changée dans le plan municipal de «Résidentielle » à « Commerciale ».

Édicté le 5 mai 2016.

EN FOI DE QUOI, la Ville de Bathurst a apposé son sceau municipal sur le présent Arrêté.

CITY OF BATHURST

Per/Par : "Stephen Brunet"
MAYOR / MAIRE

Per/Par: "Susan Doucet"
CITY CLERK / SECRÉTAIRE MUNICIPALE

Première lecture: le 2 mai 2016 (en entier dans les deux langues)
Deuxième lecture: le 2 mai 2016 (par titre dans les deux langues)
Troisième lecture et promulgation: le 5 mai 2016 (par titre dans les deux langues)

Schedule "B" / Annexe "B"

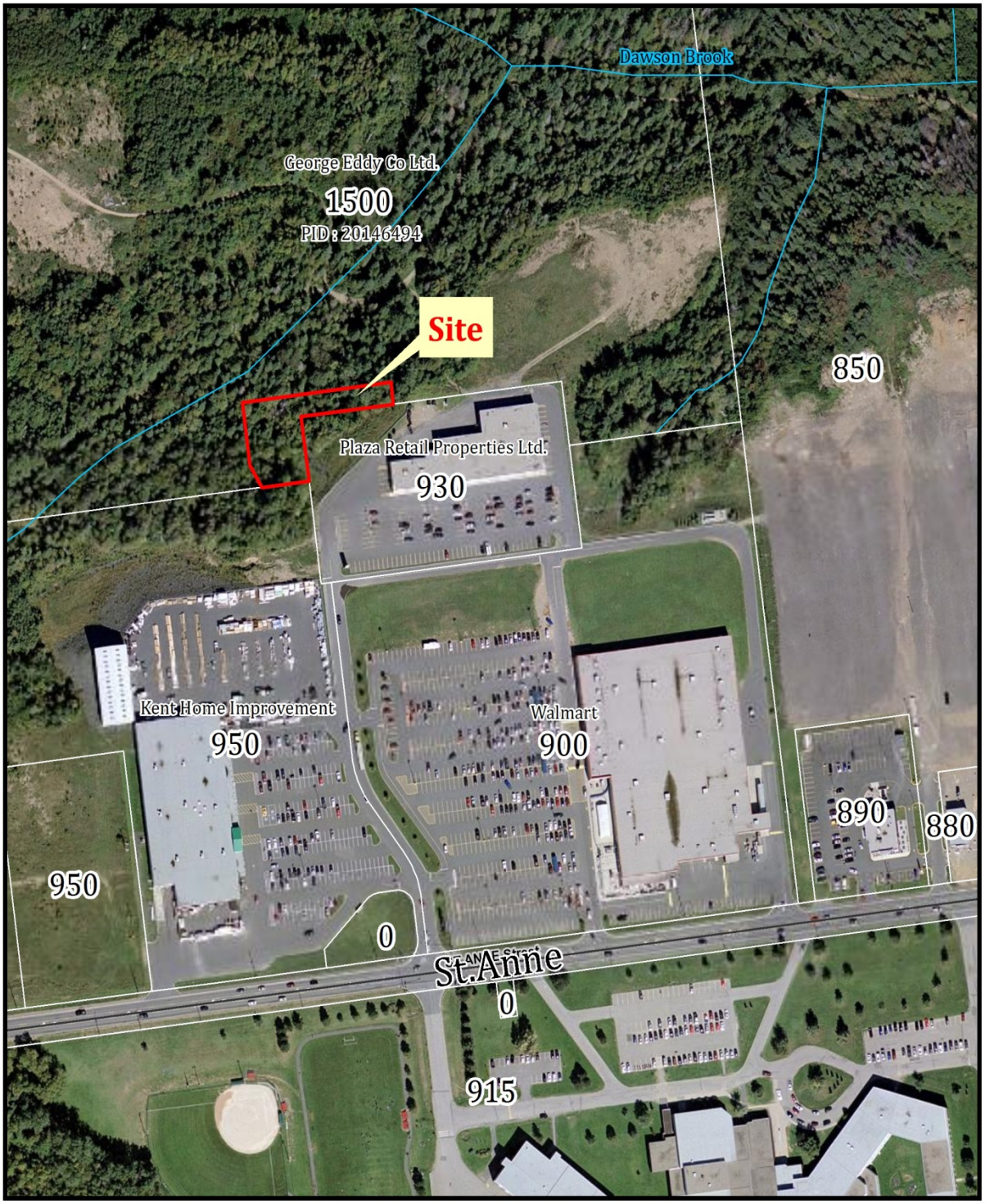

1500 St. Anne

Bathurst

Source :

City of/Ville de Bathurst

Date: 2016-04-29

N

Scale / Échelle

1 cm = 30 m